

## UNA NUOVA PALAZZINA PER AULE E LABORATORI

# Istituto Fermi: ampliamento pronto nel 2015

Nascerà un polo per la ricerca nel settore agroalimentare. I lavori all'inizio del nuovo anno

All'istituto Fermi nascerà un polo per il sostegno e la ricerca nel settore agroalimentare. Questo grazie al nuovo laboratorio d'analisi dedicato allo studio delle eccellenze alimentari modenesi, prima fra tutte l'aceto balsamico; sorgerà nell'ampliamento che la Provincia realizzerà a fianco dell'istituto, al posto dell'edificio precedente, che per anni ha ospitato l'Istituto Storico della Resistenza, demolito a causa dei danni dovuti al terremoto. Nei nuovi spazi sorgeranno otto nuove aule e tre laboratori per dare un'adeguata risposta all'esigenza di spazi per le attività didattiche, per un totale di 200 studenti. In particolare, a supporto del nuovo indirizzo di chimica, biotecnologie e materiali, verrà realizzato, appunto, il laboratorio per le analisi agroalimentari. L'ampliamento ha un costo di quasi 1 milione e 500 mila euro ai quali contribuirà la Fondazione Cassa di Risparmio di Modena con 500 mila euro.

Il progetto è stato presentato a studenti, insegnanti e rappresentanti del Consiglio nel corso di un incontro che si è svolto nell'aula magna dell'istituto.

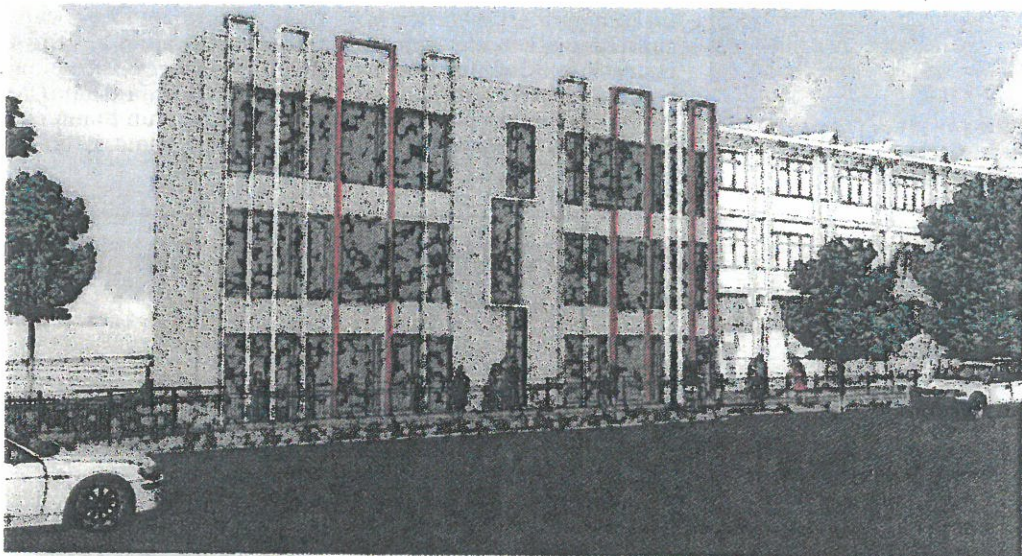

La ricostruzione al computer di come si presenterà la palazzina ex Bidinelli, ampliamento dell'Istituto Fermi

Hanno partecipato Egidio Pagani, assessore provinciale alle Infrastrutture, e il dirigente scolastico dell'istituto Maria Cristina Zanti, e tecnici della Provincia. «Il progetto esecutivo - ha spiegato Pagani - è stato approvato e la gara di appalto è prevista entro l'autunno con il via ai lavori all'inizio del 2015 e l'obiettivo di concludere l'opera entro

l'avvio del prossimo anno scolastico. Si tratta, inoltre, di un progetto innovativo da punto di vista costruttivo che prevede le massime prestazioni dal punto di vista del consumo energetico e del confort», mentre la presidente Zanti ha sottolineato che l'ampliamento «rappresenta un'opportunità in più per i ragazzi che intendono scegliere il

nostro istituto frequentato adesso da 1.060 studenti». La nuova struttura a tre piani, sarà collegata all'edificio attuale al piano terra da un passaggio vetrato ed è dimensionata per poter sostenere il carico di quattro piani fuori terra, così da renderla idonea, in caso di decisione successiva, alla realizzazione di un ulteriore piano.